

Poznań
22.11.2023 r.

Turystyczne walory Arktyki

dr Magdalena Kugiejko

Katedra Turystyki i Rekreacji



Ministerstwo
Edukacji i Nauki



UNIWERSYTET
IM. ADAMA MICKIEWICZA
W POZNANIU



Wydział Nauk
Geograficznych i Geologicznych

PRZYSTANEK PÓŁNOC

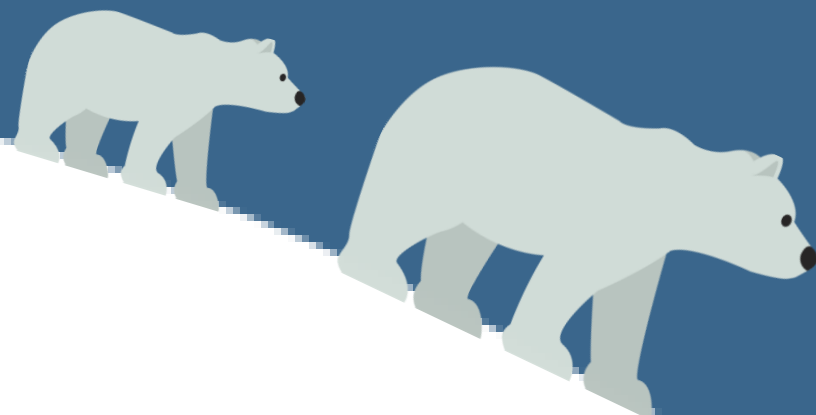

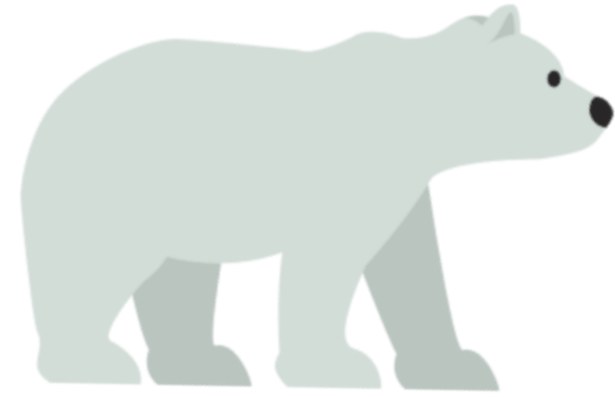

ARKTYKA



ANTARKTYKA

DZIEŃ DOBRY

GEOGRAF
WYKŁADOWCA
POLARNIK
PODRÓŻNIK







FOT. TOMASZ KURCZABA





FOT. TOMASZ KURCZABA



FOT. TOMASZ KURCZABA

SV ALBARD

TU



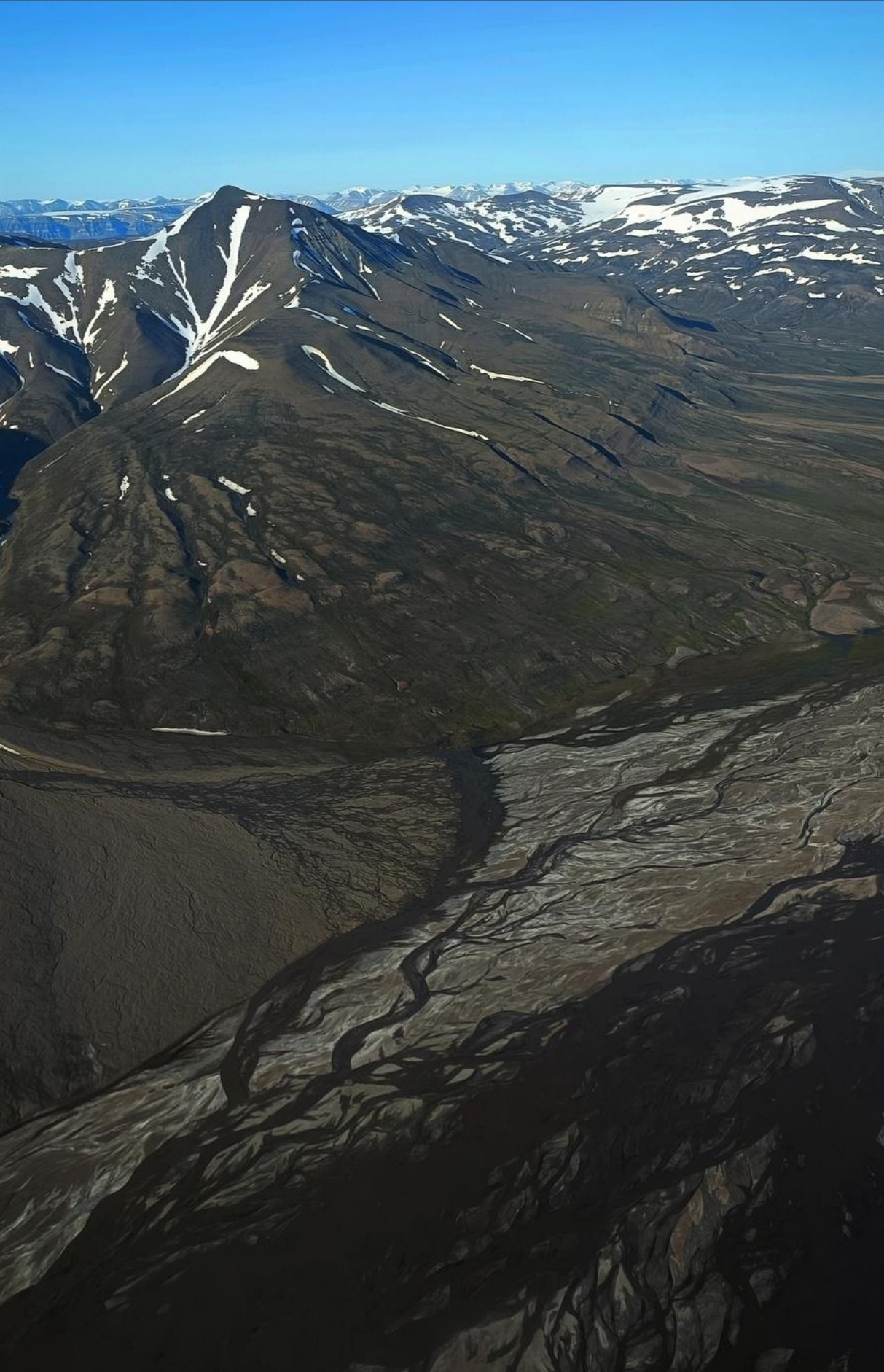

LONGYEARBYEN

- **MAMY 2430 MIESZKAŃCÓW SVALBARDU,**
- **MAMY 1650 PEŁNYCH ETATÓW,**
- **OKOŁO 550 OSÓB ZATRUDNIONYCH JEST W TURYSTYCE,**

- **GDZIE 1/3 ZAJMUJĄCYCH SIĘ TURYSTYKĄ, PRACUJE NA PODSTAWIE UMÓW SEZONOWYCH,**

***BEZROBOCIE WYNOŚI 0%**

W OSTATNICH LATACH ZWIĘKSZONO WIDOCZNOŚĆ ARKTYKI – LUDZIE CHCĄ ZOBACZYĆ ARKTYKĘ ZANIM ZNIKNIĘ.





**LONGYEARBYEN – TU WSZYSTKO
JEST NAJBARDZIEJ NA PÓŁNOC!**





**LONGYEARBYEN – TU WSZYSTKO
JEST NAJBARDZIEJ NA PÓŁNOC!**











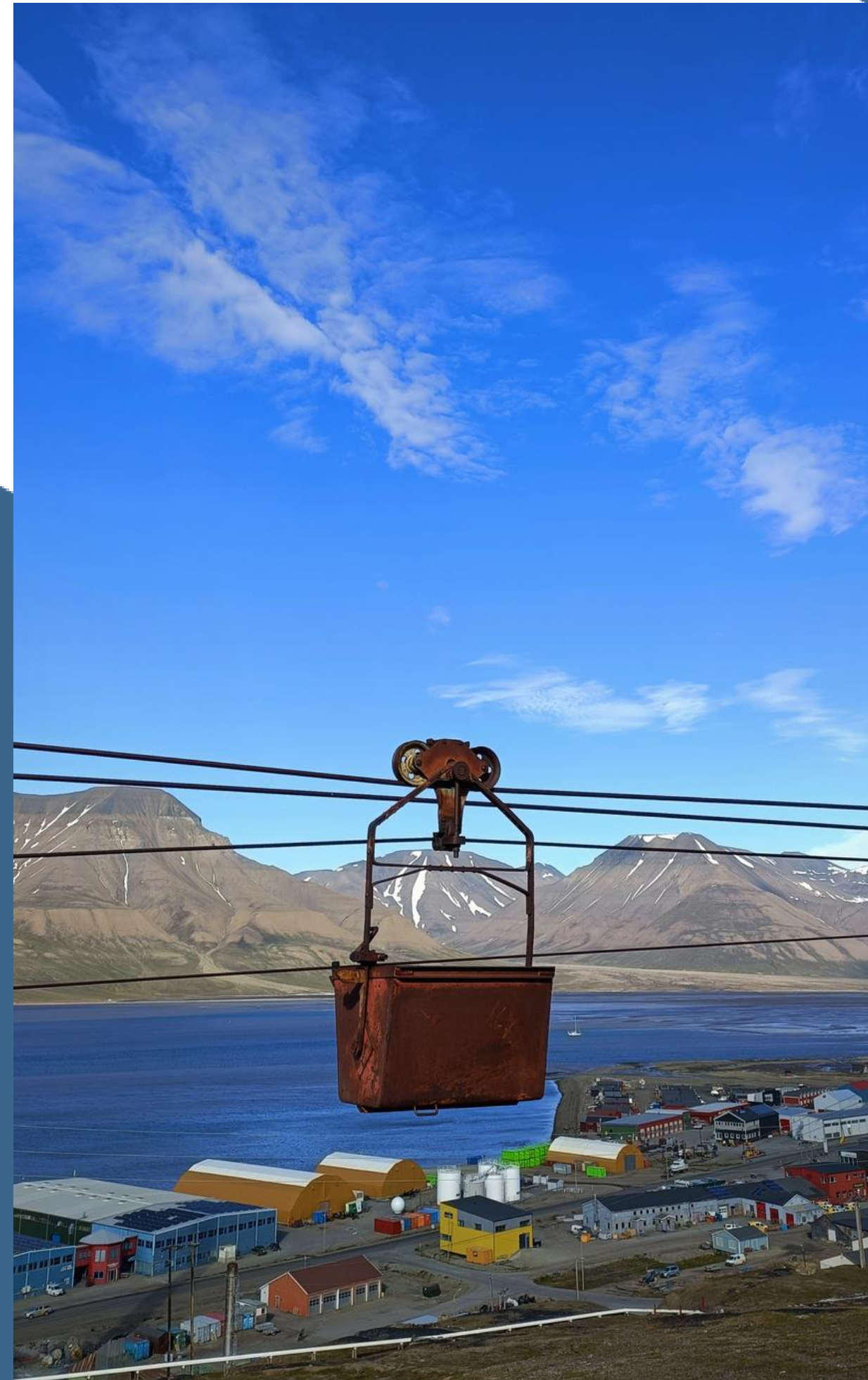





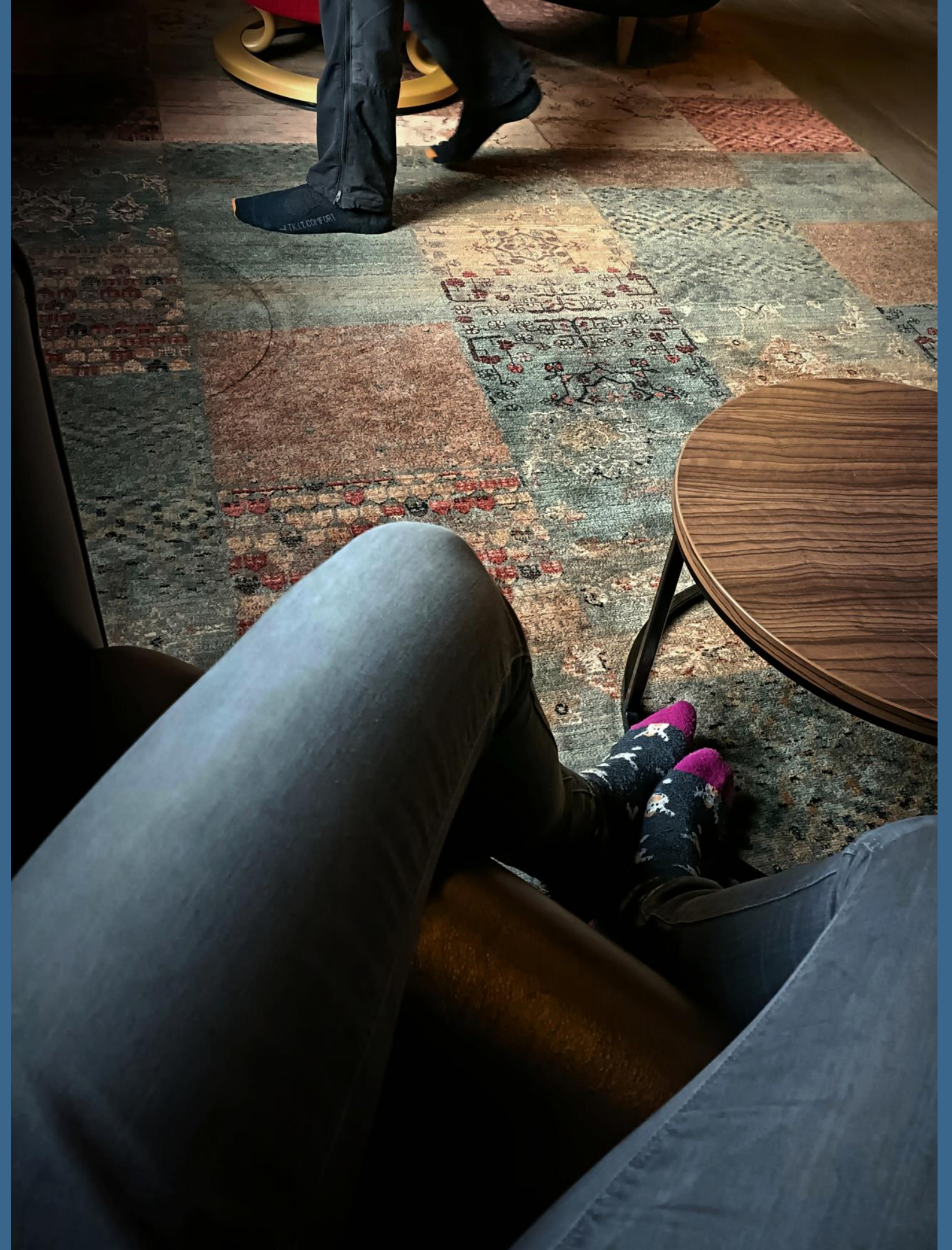



NIEDŹWIEDZIE... SĄ WSZĘDZIE

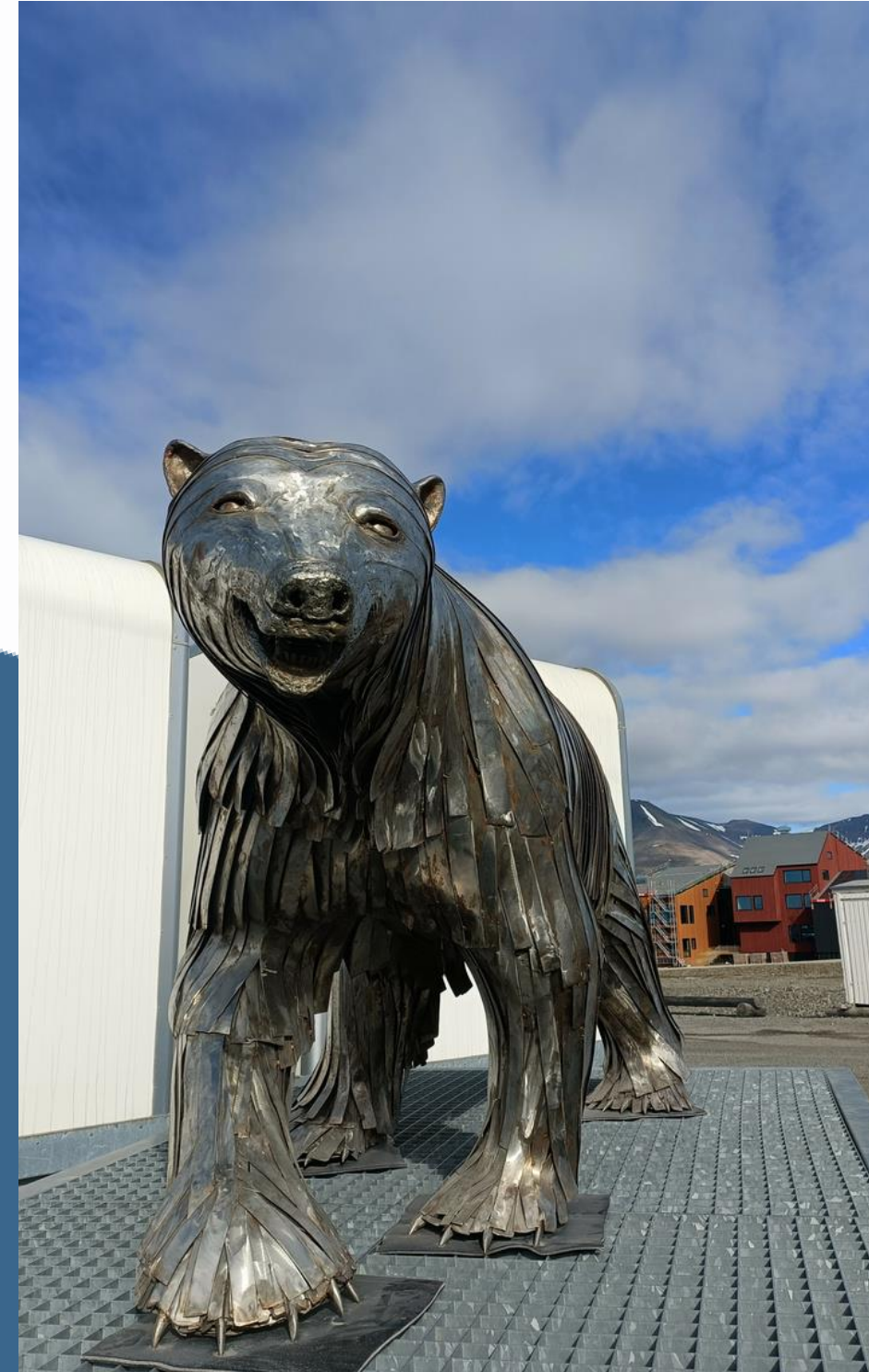

NIEDŹWIEDZIE... SĄ WSZĘDZIE

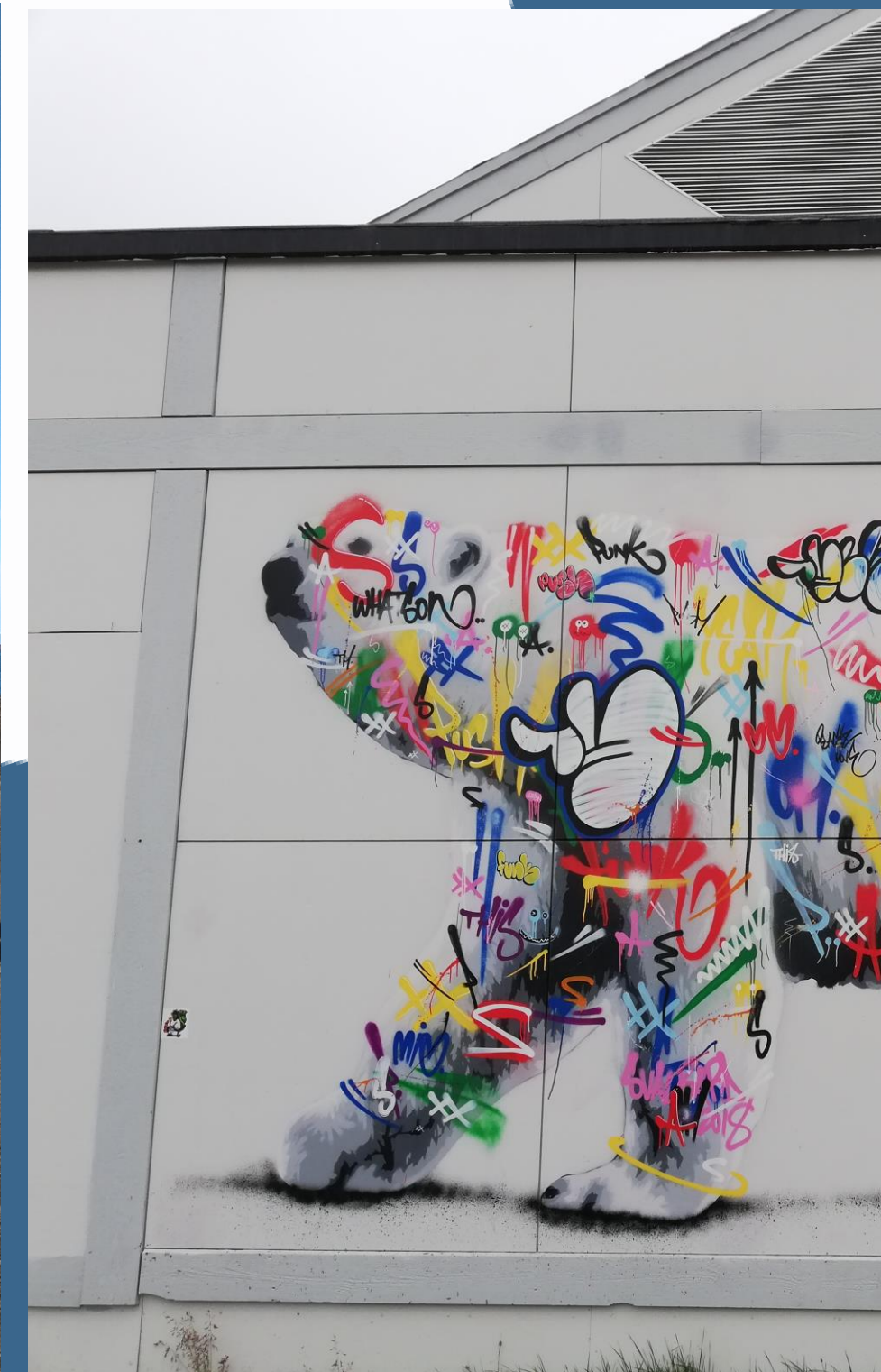





FOT. TOMASZ KURCZABA



















NORDENSKOLD



NORDENSKOLD

PYRAMIDEN – MIASTO DUCHÓW

- **OSADA OPUSZCZONA W 1998 ROKU**
- **W ROKU 1996 KATASTROFA LOTNICZA SAMOLOTU, Z MOSKWY – ZGINĘLI WSZYSCY (141 OSÓB).**
- **PRZEZ PRAWIE 90 LAT WYDOBYWANO TU WĘGIEL KAMIENNY (60 KM SZYBÓW)**
- **ROBOTNICY WRAZ Z RODZINAMI PRZYBYWALI TU NA DWA LATA, W LATACH 80'TYCH, MIESZKAŁO TAM 1000 OSÓB.**











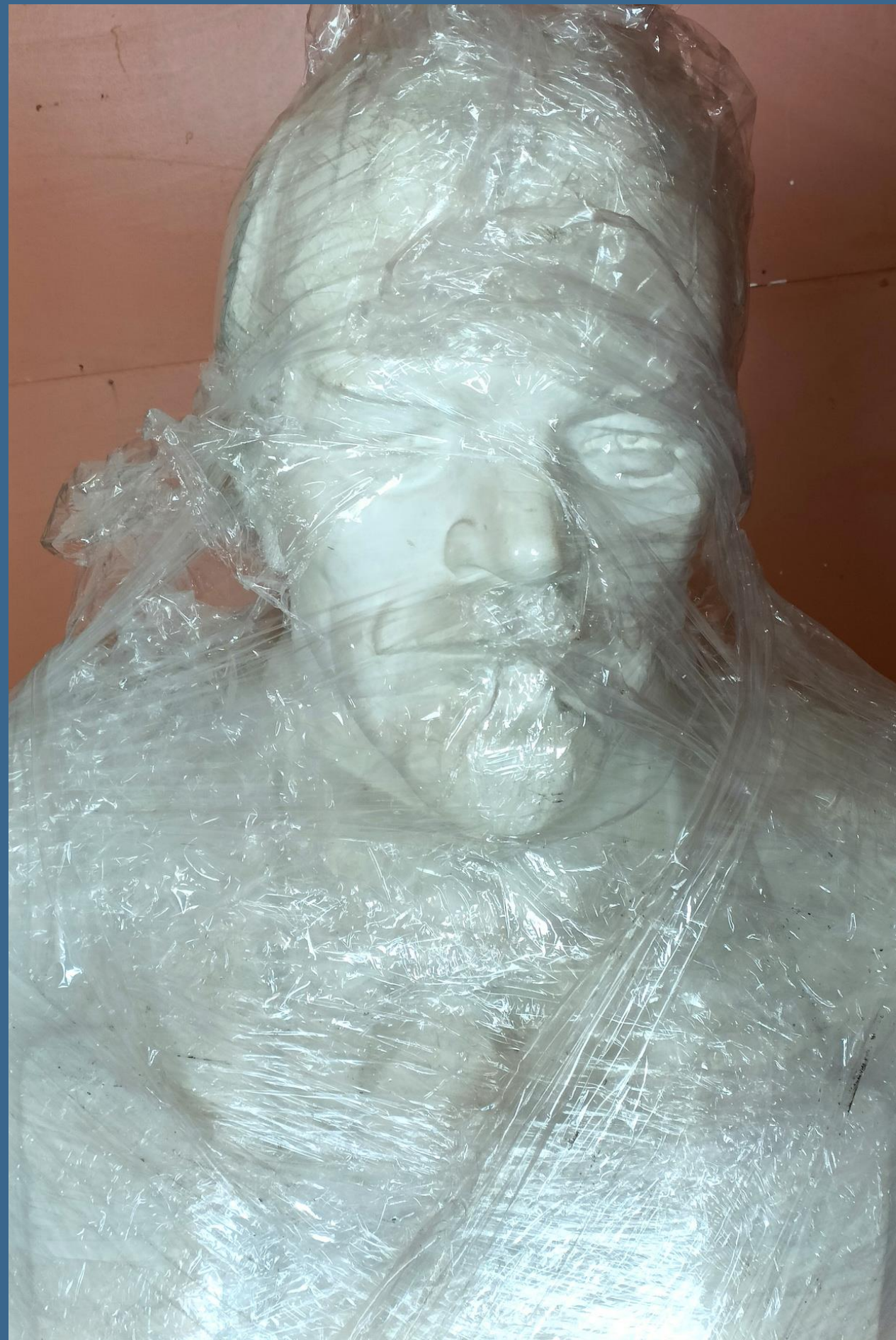









STACJA POLARNA UAM PETUNIABUKTA

2013/14
QUEENSMAN

WINTER
IS
COMING

JAD

PUZZMAN 3000 KM



















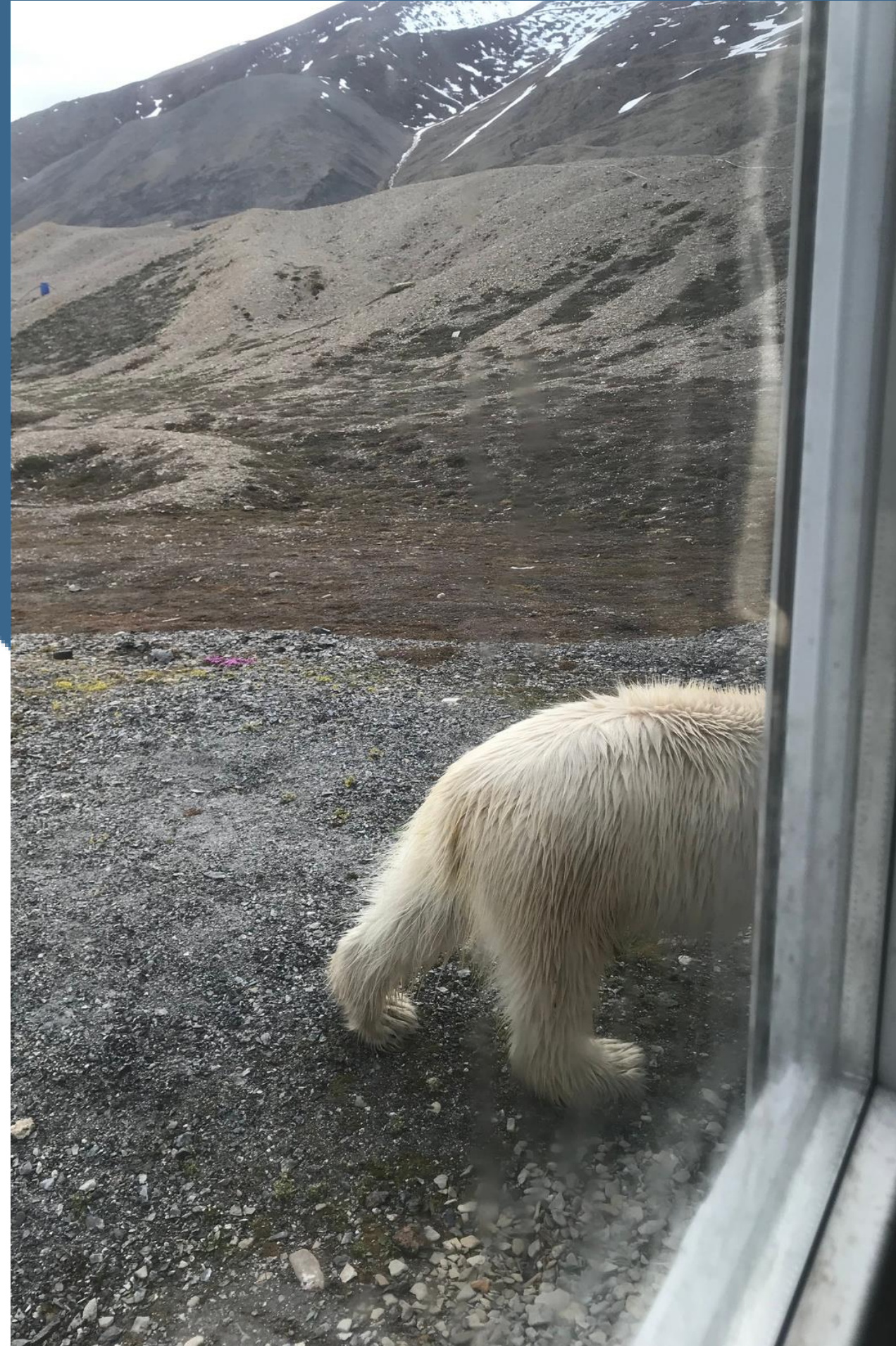





BERTIL



SVEN



SVEN



HOEL

FERDINAND

SVEN

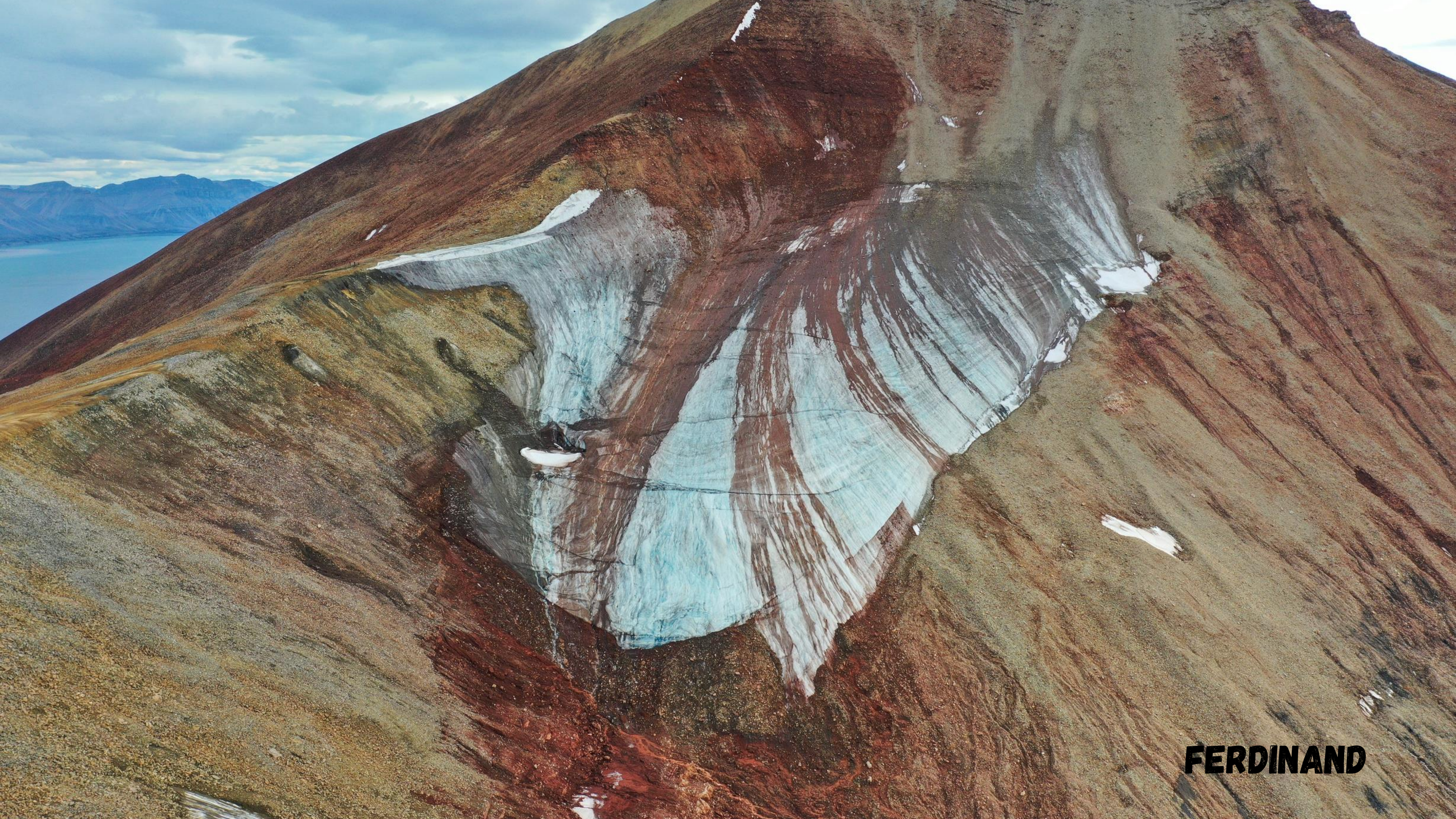

FERDINAND

ELSA



ELSA

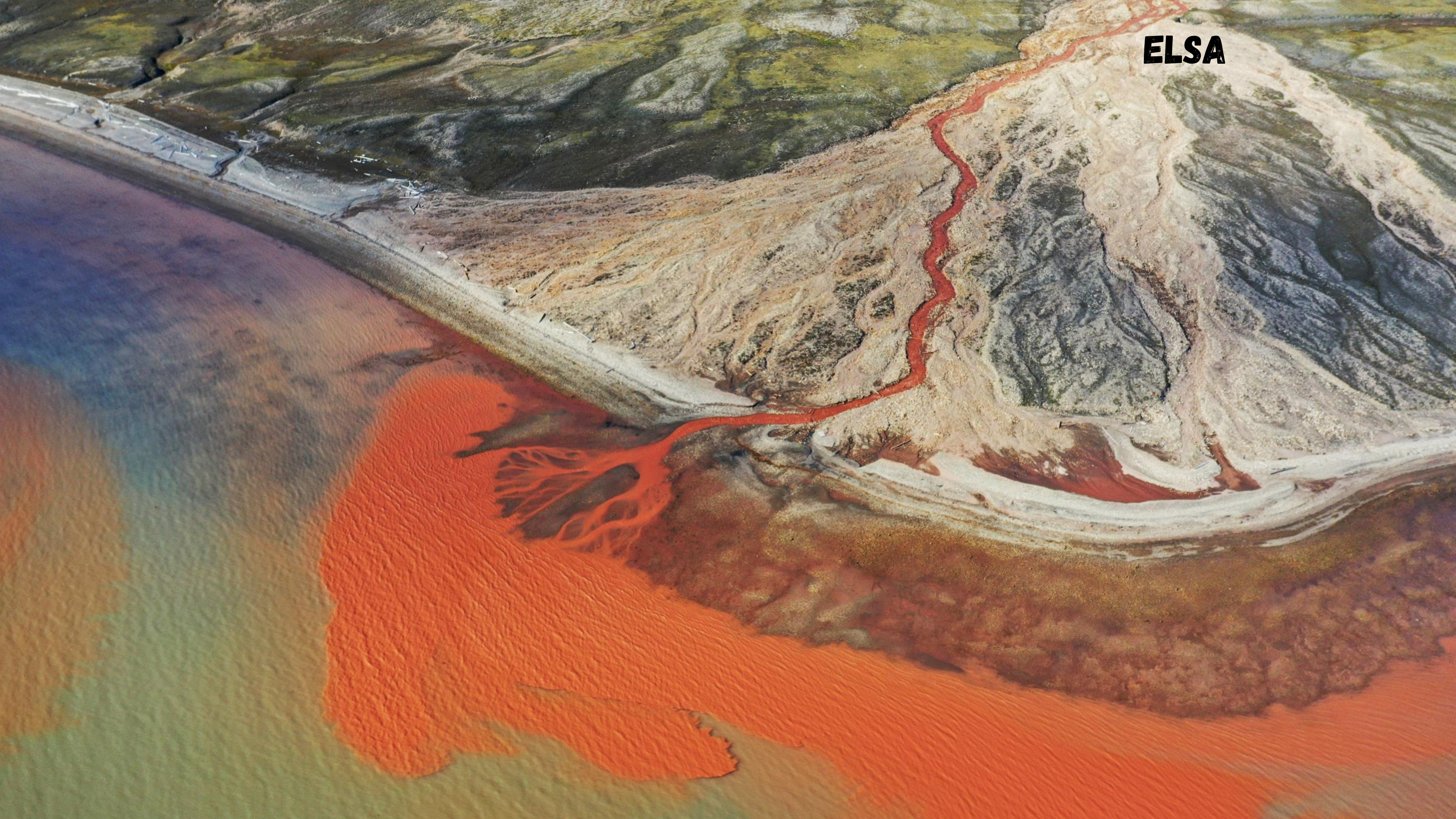



FOX | LONGYEAR



HORBIE



REGNAR I BERTRAM



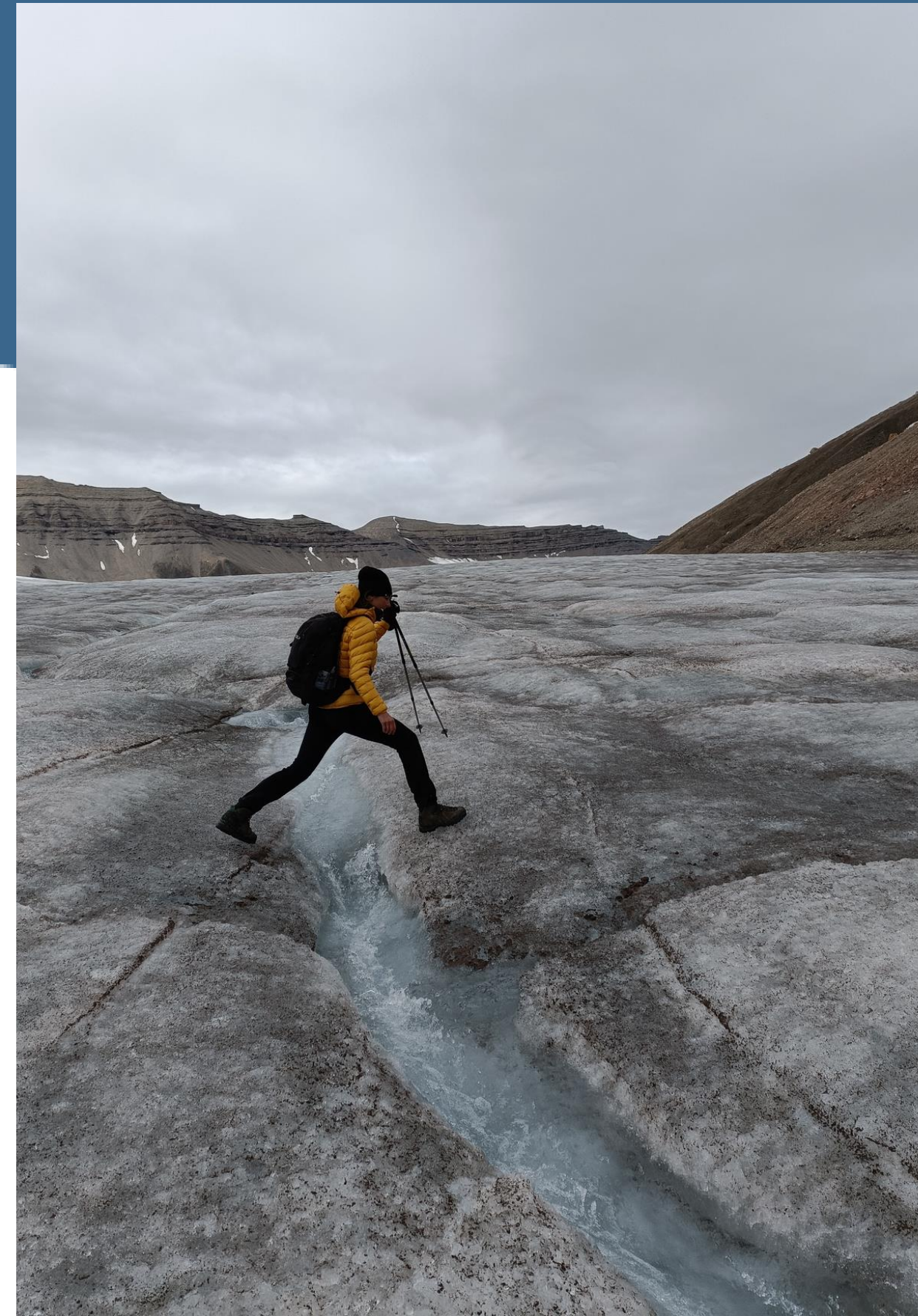

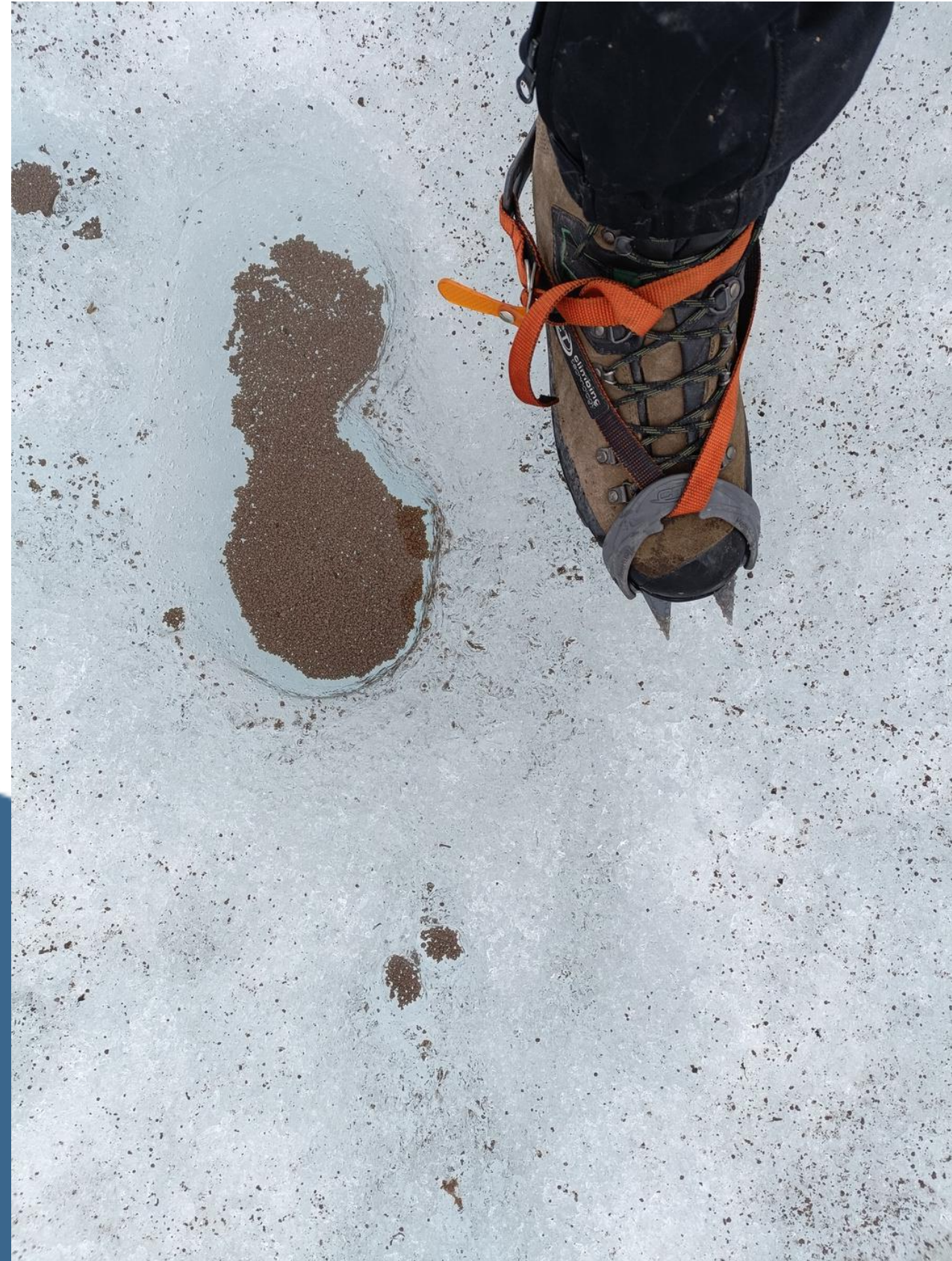









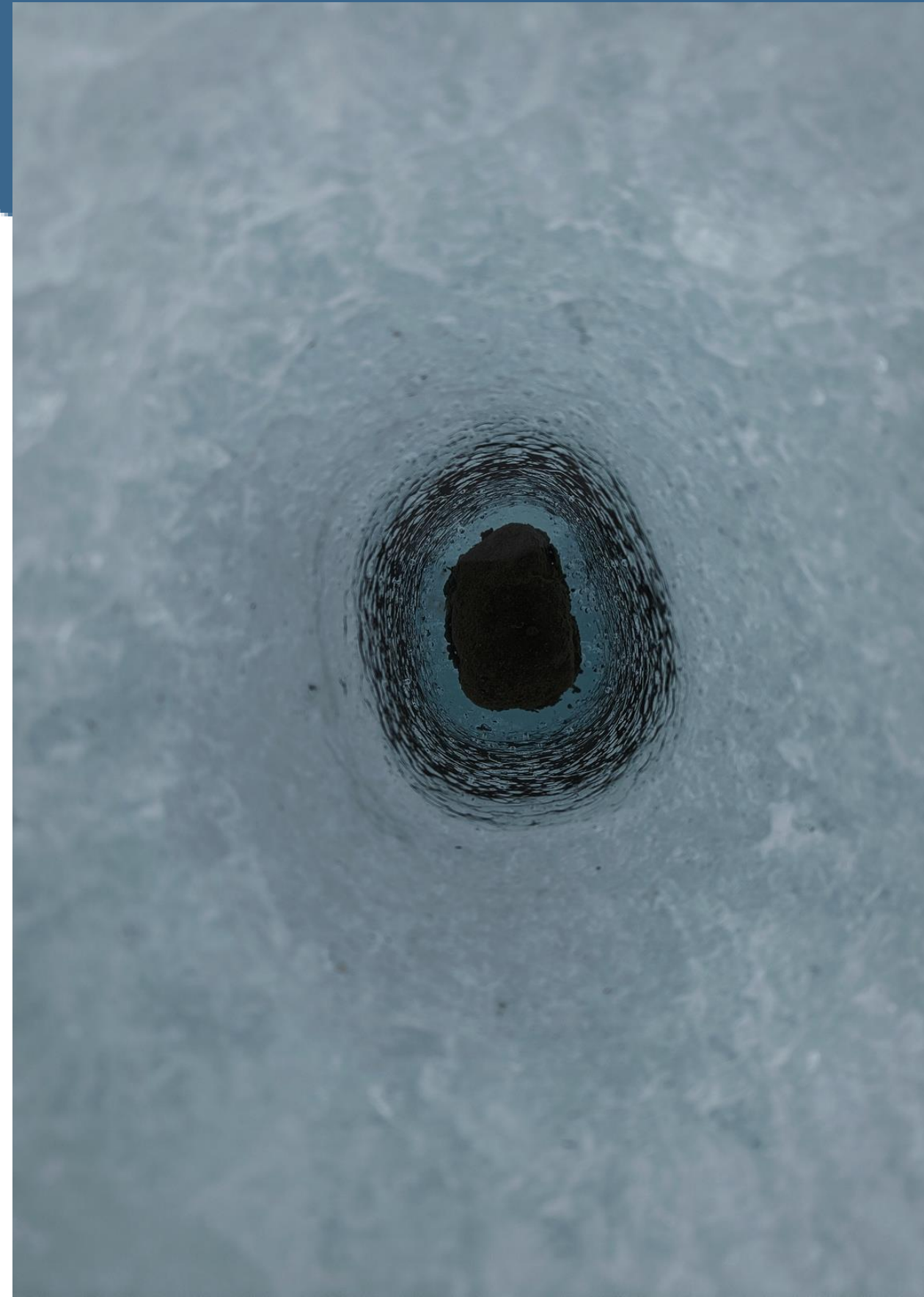





- **ZMIANY TEMPERATURY –
DŁUŻSZY SEZON TURYSTYCZNY**
- **W CIĄGU OSTATNICH 100 LAT TEMPERATURY
ROSŁY ŚREDNIO O 0,3°C NA DEKADĘ, NAJWIĘKSZY
WZROST ZAOBSERWOWANO W ZIMIE.**
- **JEŚLI TEMPERATURA BĘDZIE NADAL ROSNAĆ W TYM
TEMPIE, ZA 100 LAT KLIMAT NA SVALBARDZIE, BĘDZIE
PRZYPOMINAŁ OBECNY KLIMAT W DANII.**
- **ZAGROŻENIA NATURALNE – RYZYKO LAWINOWE**





DZIĘKUJĘ

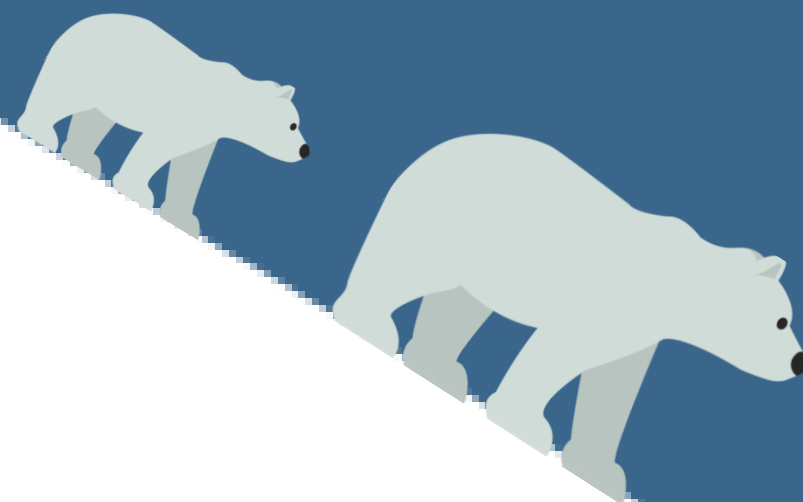

Projekt dofinansowany ze środków budżetu państwa w ramach programu
Ministra Edukacji i Nauki pod nazwą
Spółeczna odpowiedzialność nauki – Popularyzacja nauki i promocja sportu,
nr projektu SONP/SP/546432/2022,
kwota dofinansowania 112 920,00 zł, całkowita wartość projektu 125 640,00 zł.